2027 寒假營隊

昆蟲說書人

從自然觀察到生態繪圖與科普實作

昆蟲多樣性 × 公民科學 × 科普寫作 × 科學繪圖

— 學生點圖作品 —

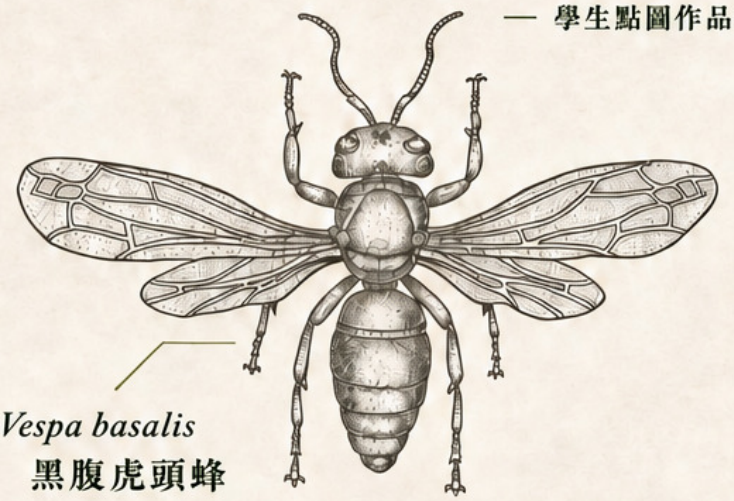

Vespa basalis
黑腹虎頭蜂

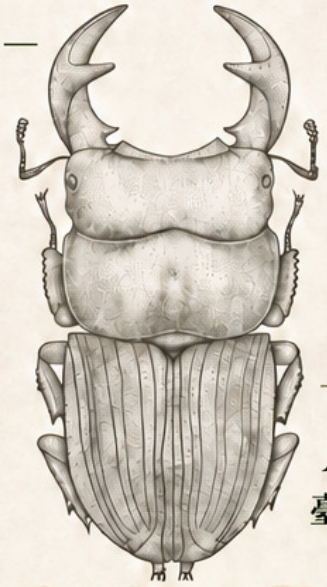

Aegus formosae
臺灣肥角鍬形蟲

1/21 (四) – 1/23 (六) | **09:00–16:00** | **國高中生**

- 昆蟲形態與生態多樣性
- 蟲石探秘・公民科學觀察
- 科普寫作與故事構建
- 輪廓素描・代針筆點圖・色鉛筆

中興大學昆蟲學系教師及昆蟲科普、科學繪圖專業講師聯合授課

上課地點	國立中興大學校本部・農業環境科學大樓
會員優惠價	7,500 元
洽詢電話	04-2287-0840
現場報名	綜合教學大樓 8 樓 804

國立中興大學 NATIONAL CHUNG HSING UNIVERSITY | 國立中興大學昆蟲學系 DEPARTMENT OF ENTOMOLOGY | 創新產業暨國際學院 International College of Innovation and Industry Liaison