2026夏季
全國大會考

中文到位
AI相隨

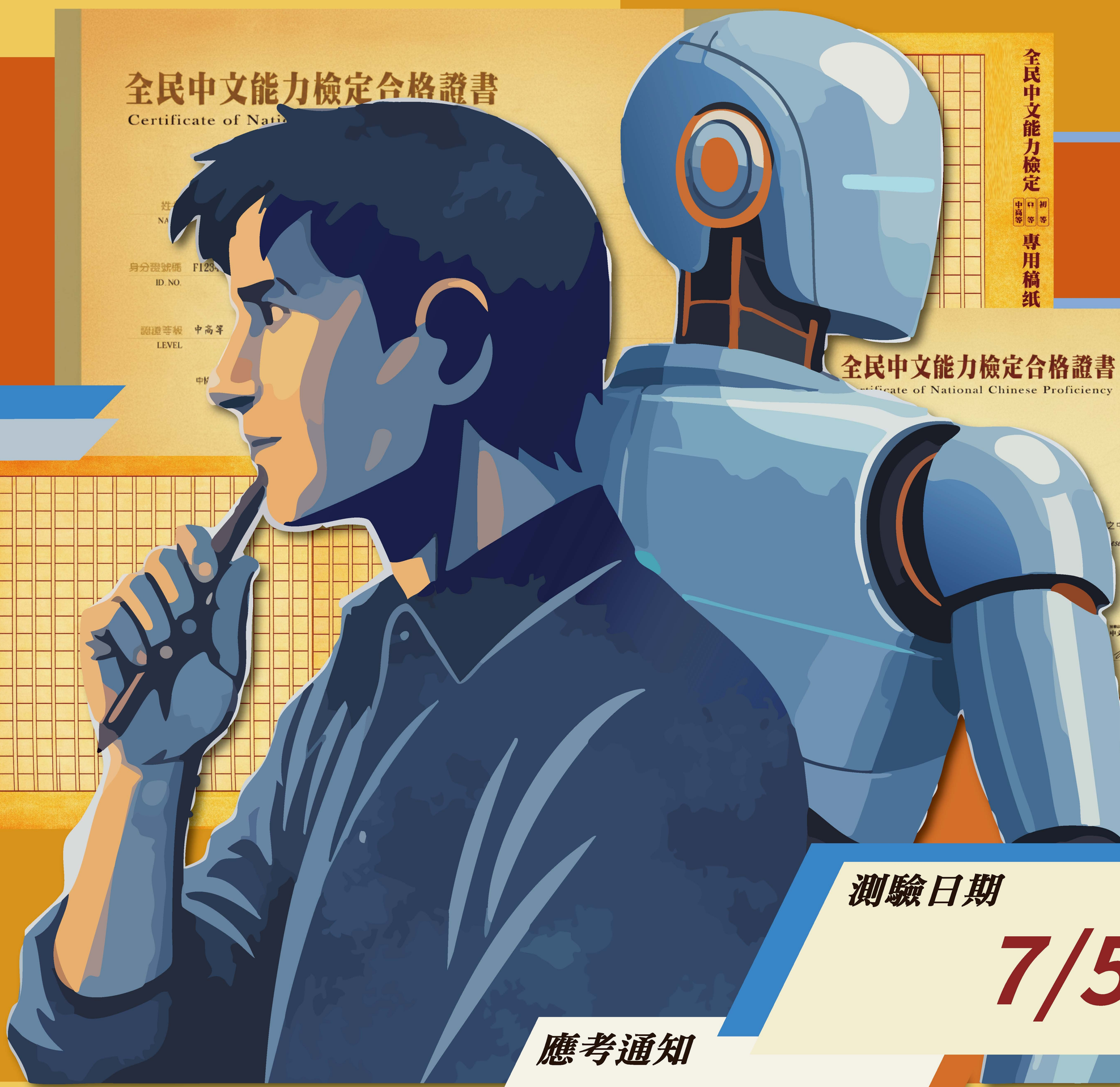

測驗日期 7/5

應考通知 6/22

成績公布

CWT	LCT
8/27	7/20

檢定科目 CWT全民中檢 CHINESE WRITING TEST　LCT聽力理解 Listening Comprehension Test

報名方式

- 校園團報可享優惠價，報名方式請依團報訊息辦理。
- 報名前請詳閱官網注意事項，完成報名手續後，恕無法要求延期保留、更改等級或考場。

測後成果創新升級

- 凡報考檢定者，可免費獲得個人專屬 多元測驗分析暨素養探索平台 Meta-analysis of test results VIP帳號使用權，自由探索測後分析元宇宙，更可無限次下載合格證書、個人報告書數位電子檔，整合歷年成就，直接上傳到學習歷程平台，作為申請入學的備審資料。（證照代碼請參見官網）

財團法人中華民國電腦技能基金會
中文能力測驗中心